



도시관리사업본부

|| 목 차 ||

□ 주요업무 추진계획		
○ 도시관리사업본부 업무추진방향	138
【도시관리과】		
1. 도심 속 힐링공간, 친수공간 조성	140
2. 운정호수공원 수질 개선	142
3. 도시공원 정원 특화 사업	145
4. 가족친화형 공원환경 조성	146
5. 시민 중심 공원관리 서비스 운영	148
【하천관리과】		
1. 하천 정비 신속 추진	149
2. 하천 준설 및 시설물 유지관리	151
【도로관리과】		
1. 안전하고 쾌적한 도로환경 제공	152
2. 도로 구조물 안전관리	153
3. 가로·보안등 종합정비 지속 추진	154
【산림정원과】		
1. 산림자원 육성 및 산림기반 문화·휴양시설 확충	155
2. 자연과 더불어 행복한 쉼이 있는 녹지공간 확충	158
3. 산림재해 없는 안전한 도시	159

도시관리사업본부 업무추진방향

비전	파주시민을 위한 ‘100만 행복도시 파주’ 구현	
		
목표	<ul style="list-style-type: none"> ▪ 100만 자족도시 수요응답형 도시 환경 조성 및 제공 	
		
주요 사업	사업명	담당부서
	<ul style="list-style-type: none"> ▪ 도심 속 힐링공간, 친수공간 조성 ▪ 운정호수공원 수질 개선 ▪ 도시공원 정원 특화 사업 ▪ 가족친화형 공원환경 조성 ▪ 시민 중심 공원관리 서비스 운영 	도시관리과
	<ul style="list-style-type: none"> ▪ 하천 정비 신속 추진 ▪ 하천 준설 및 시설물 유지관리 	하천관리과
	<ul style="list-style-type: none"> ▪ 안전하고 쾌적한 도로환경 제공 ▪ 도로 구조물 안전관리 ▪ 가로·보안등 종합정비 지속 추진 	도로관리과

	사업명	담당부서
주요 사업	<ul style="list-style-type: none"> ■ 산림자원 육성 및 산림기반 문화·휴양시설 확충 ■ 자연과 더불어 행복한 쉼이 있는 녹지공간 확충 ■ 산림재해 없는 안전한 도시 	산림정원과

도시관리과 주요업무 추진계획

1

도심 속 힐링공간, 친수공간조성

- 하천간 단절된 동선연결 및 쾌적하고 아름다운 친수공간 조성을 통한 지역주민 삶의 만족도 제고

□ 문산권역 하천 동선체계 구축

- 위 치: 파주시 문산읍 내포리 61-3 일원(문산천, 분수천 등)
- 내 용: L=10km(자전거도로, 산책로 조성 및 정비)
- 사업기간: 2024. 1. ~ 2027. 12.(4개년)
- 총사업비: 120억원(국 96억원, 시 24억원)

(단위:억원)

재 원 별	총사업비	기투자(2025년까지)	2026년	향 후
합 계	120	20	15	85
국 비	96	16	12	68
시 비	24	4	3	17

○ 추진실적 및 향후계획

- 2023. 8. 행안부 특수상황지역개발 공모사업 선정
- 2024. 5. 실시설계 용역 착수
- 2025. 6. 문산천, 분수천 우선발주분 공사 완료
- 2026. 1. 공사 착수(문산천 자전거도로 및 산책로 조성)
- 2027. 12. 공사 완료



□ 청룡두천 친수공간 조성

- 위 치: 청룡두천 상류~하류(청석교)
- 내 용: L=2.0km, 물순환시설 1식
- 사업기간: 2023. 1. ~ 2027. 12.

물순환시스템 구축

- ✓ 수질정화시설 및 중계펌프장 Q=12,000m³/일
가동보(H=1.4m), 관로 L=2.0km,
- ✓ 저협수로=1.0km, 담수구간=1.0km
- ✓ (사업) LH, (운영) 파주시

하천용수 확보

- ✓ 운영수량 : 12,000m³/일
- ※ 강수 및 농업용수로 초기 수량(水量) 확보
- ✓ 보충수량 : 1,000m³/일 GTX지하수 ~ 3,000m³/일
- ✓ 손 실 량 : 440m³/일 [증발량 + 침투량]

○ 추진실적 및 향후계획

- 2023. 11. 청룡두천 건천화 방지관련 설계 착수
- 2024. 10. 도심형 하천 조성 관련 협의(LH)
- 2024. 12. 유지용수 확보를 위한 농업용수 사용 협의(농어촌공사)
- 2025. 9. 물순환 처리시설(건축물) 경관심의 완료
- 2026. 1. 공사 발주(예정)
- 2027. 12. 공사 준공

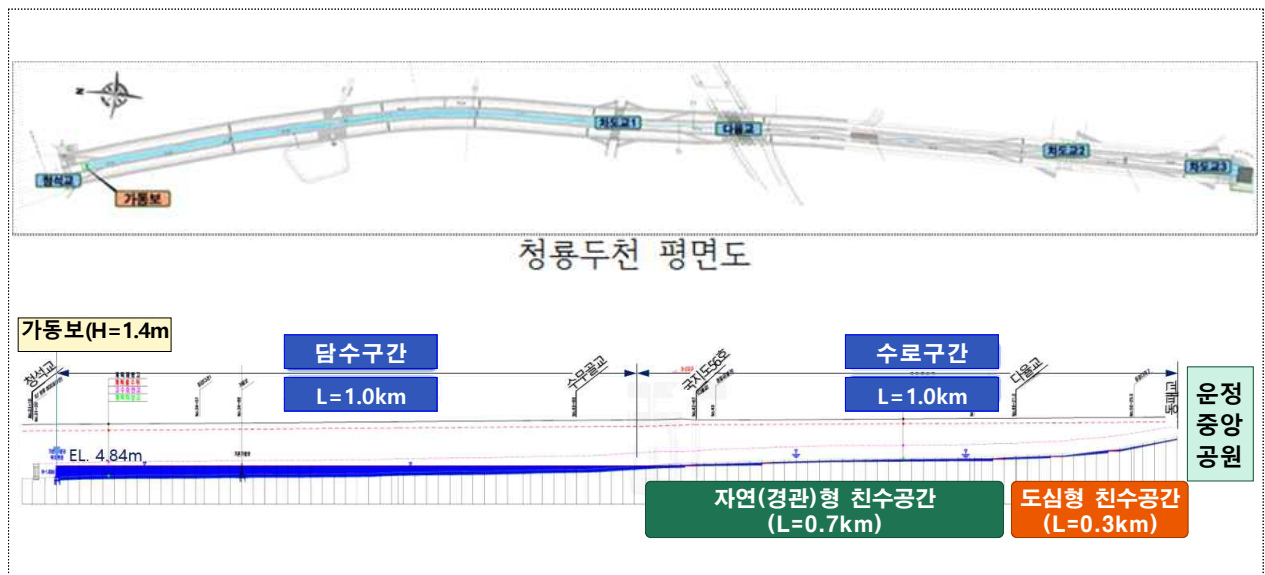

2

운정호수공원 수질 개선

- 운정호수공원 및 소리천 수질개선을 통한 공원 환경 개선
- 운정호수·소리천 산책로 안전사고 예방을 위한 기존 부잔교 철거 및 재가설

□ 운정호수공원 및 소리천 수질개선

- 사업기간: 2026. 1. ~ 2026. 4.
- 대 상 지: 파주시 와동동 1412번지(운정호수공원 및 소리천 일원)
- 사 업 비: 1,758백만원
- 사업내용: 운정호수공원 수질개선을 위한 수차설치 등 시설개선

(단위:백만원)

사업내용	사 업 량	사 업 비	비 고
총 계	-	1,758	-
부력수차, 약품투입기 설치	· 부력수차(10대), 약품투입기(7대) · 전기공사	1,043	· 부력수차 1대 61백만원 · 약품투입기 1대 25백만원
부유섬 제거	· 부유섬 제거(A=3,850㎡), · 폐기물 처리비(V=9,240톤)	497	2025년 세종호수공원 수초 및 퇴적토 제거 사업비용 참고
우수 암거박스 경관 개선	· 수로암거 석재붙임(2개소)	218	-

○ 위치도(부력수차 및 약품투입기)

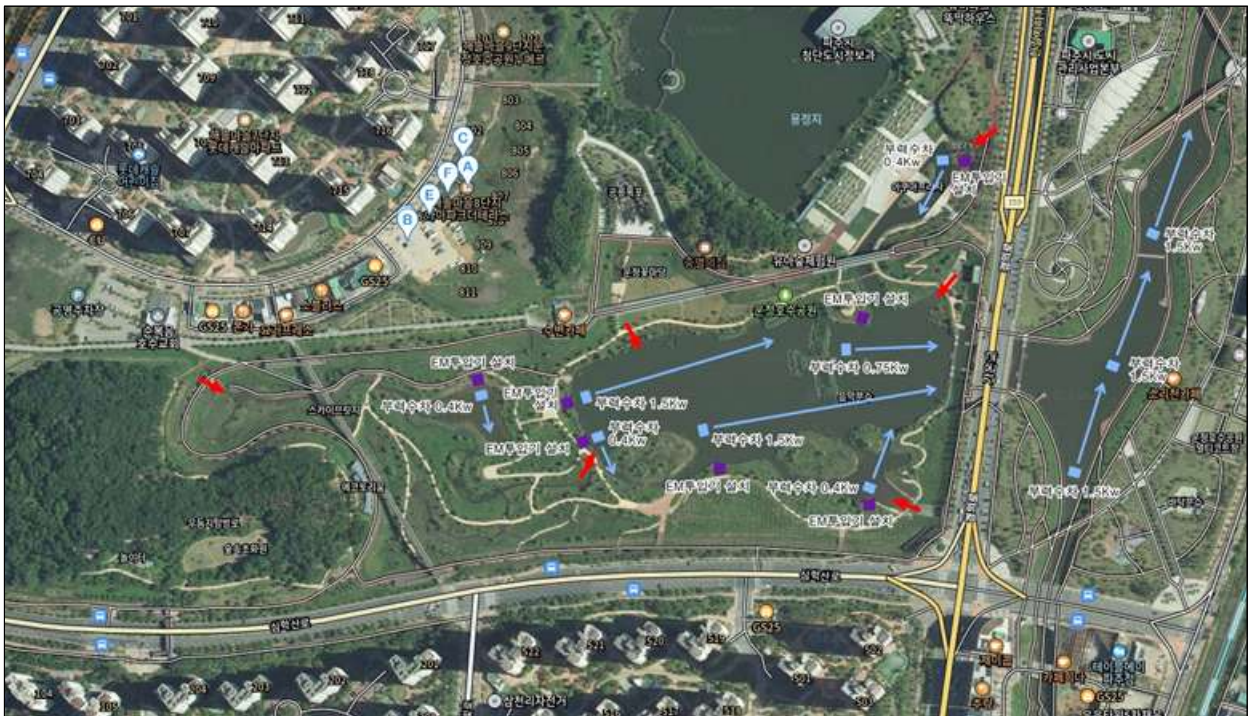

○ 위치도(부유섬 제거)



○ 위치도(우수 암거박스 경관 개선)

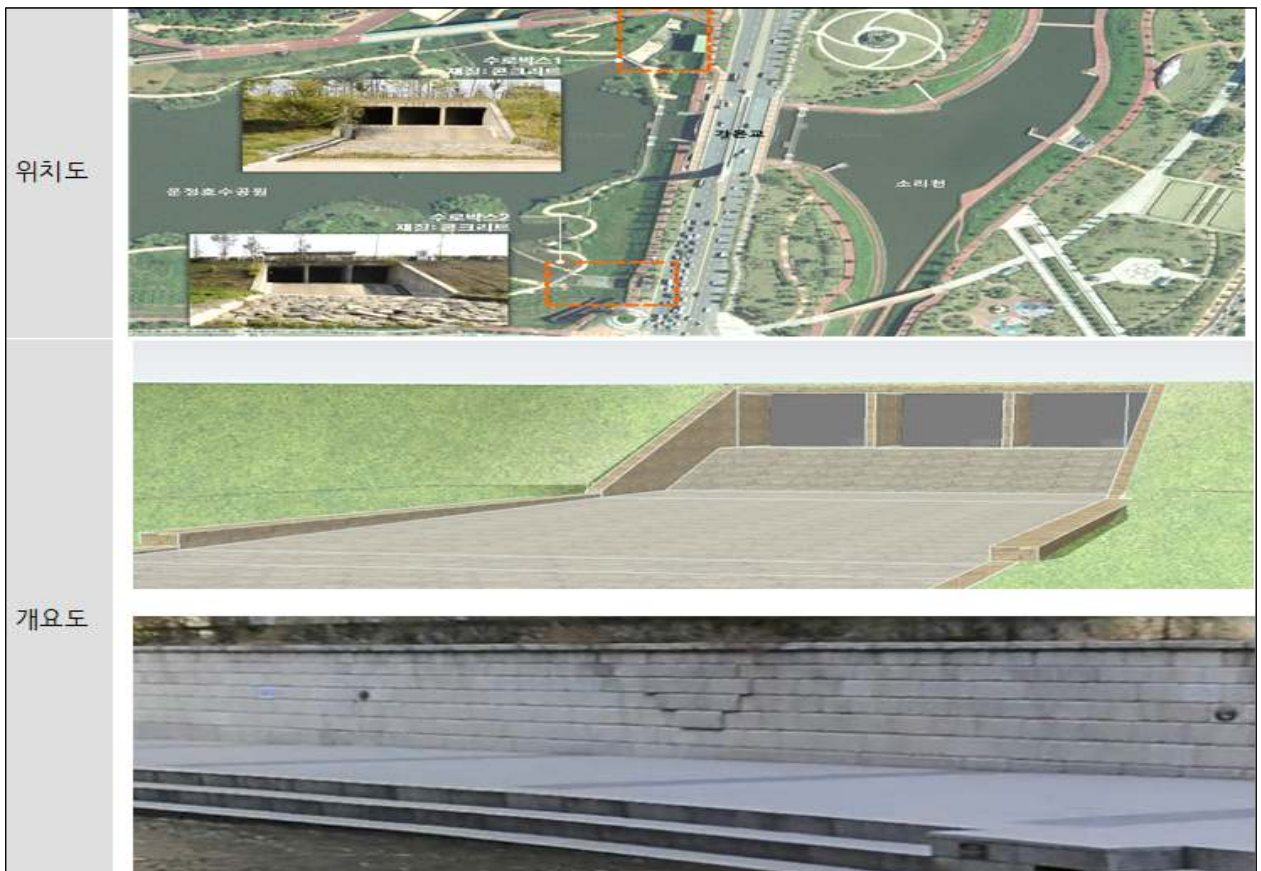

□ 운정호수 · 소리천 부잔교 재가설

- 위 치: 와동동 1412번지(운정호수 · 소리천 합수부 일원)
- 내 용: 부잔교 2개소 철거 및 재가설
- 사업기간: 2026. 1. ~ 2026. 4.
- 사 업 비: 1,400백만원 (시 100%)
- 추진실적 및 향후계획
 - 2025. 10. 2026년 본예산 신청
 - 2025. 12. 특별교부세 7억 확보
 - 2026. 1. 실시설계 완료 및 공사 착공
 - 2026. 4. 공사 준공
- 위치도



3

도시공원 정원 특화 사업

- 기존 조성된 도시공원 내 특화된 정원조성을 통해 이용객들에게 다양한 볼거리 및 노후된 공원 내 특색있는 공간 제공

□ 사업개요

- 목 적: 도시공원 내 정원특화 사업을 통한 특색있는 공간조성
- 대 상 지
 - 1단계 운정호수공원
 - 2단계 운정건강공원
 - 3단계 산내공원 및 운정지역 공원
 - 4단계 운정외지역 공원

□ 추진계획

- 공원 내 다양한 색과 향을 보고 느낄 수 있는 공간 조성
 - 봄·여름·가을·겨울 사계절을 느낄 수 있는 다양한 색공간 조성
 - 경관조명 설치를 통한 야간특화 공간 조성
 - 방향성 식물을 식재하여 향공간 조성
- 새로운 트렌드를 접목하여 암석원, 작은 정원 등 다양한 공간 조성
 - 공원 유휴지 등에 암석원, 작은 정원 조성을 통한 볼거리 제공
 - 노후된 공원 내 특색있는 공간을 조성하여 공원의 리뉴얼



2025년 운정호수공원 희망꽃밭

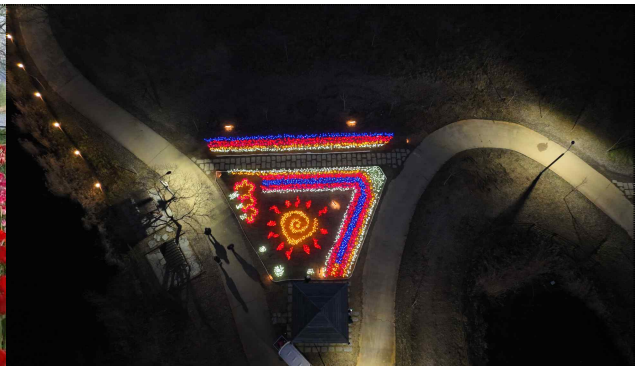

2025년 운정호수공원 불빛정원

4

가족친화형 공원환경 조성

- 노후화 어린이놀이터 정비를 통한 가족친화적인 호수공원 환경 조성
- 여름철 시민의 건강한 휴식을 위한 공원 내 물놀이시설 운영

□ 운정호수공원 어린이놀이터 개선

- 사업기간: 2026. 1. ~ 2026. 9.
 - 대 상 지: 어린이놀이터 3개소 도비보조사업 2개소 / 주민참여예산 1개소
 - 사 업 비: 700백만원
 - 사업내용: 바닥 재포장, 놀이시설 교체 및 신규설치 등
- (단위:백만원)

시설명	위치	사업비	비고
유비파크놀이터	와동동 1412	250	도비보조사업
운정호수공원 어린이놀이터(수변2호)	와동동 1418	250	도비보조사업
운정호수공원 어린이놀이터(근린12호)	와동동 1412	200	주민참여예산

○ 위치도



□ 여름철 물놀이시설 운영

○ 운영기간: 2026. 7. ~ 2026. 8.

○ 사업대상: 물놀이시설 16개소(에어바운스 및 안개분수, 바닥분수 등)

○ 사업비: 414백만원

- 수경시설: 운정건강공원, 운정호수공원, 운정중앙공원, 당동4근린공원 등(13개소)
- 에어바운스: 운정건강공원, 교하중앙공원, 당동4호근린공원(3개소)

연 번	시설명	위 치	시설구분
1	운정호수공원	와동동 1418	바닥분수
2	가람공원(근린2호)	와동동 1328	물놀이장
3	근린공원11호	와동동 1591	
4	운정건강공원(체육2호)	목동동 1083	물놀이장
5			바닥분수
6			에어바운스
7	교하중앙공원	동패동 1692	바닥분수
8			에어바운스
9	석곶어린이공원	동패동 1705	물놀이장
10	노을빛 어린이공원	문발동 543-3	바닥분수
11	운정중앙공원	동패동 1629	바닥분수
12			캐스케이드
13	당동산단 4호 근린공원	문산읍 당동리 928	바닥분수
14			에어바운스
15	헤이리 더 스텝 광장	탄현면 법흥리 1652-38	안개분수
16	문산천 물놀이장	문산읍 문산리 35-6	물놀이장

5

시민 중심 공원관리 서비스 운영

- 공원 속 편안한 휴식을 즐길 수 있는 체류형 여가 공간 피크닉장 운영
- 시민 체감형 서비스 확대를 위한 응대형 이동서비스 살림카트 운영

□ 공원 속 소풍명소 「운정호수공원 피크닉장」 운영

- 위 치 : 파주시 와동동 1418 운정호수공원 바닥분수 일원
- 운영기간 : 연중(매주 월요일 휴무)
- 규 모 : 피크닉존 5개소(글램핑텐트, 데크, 일체형테이블)
- 운영시간 : 오전(10:00~14:00), 오후(16:00~21:00)
- 이용방법 : 파주시 홈페이지 사전예약 후 이용
- 관련자료



□ 시민 응대형 이동서비스 「살림카트」 운영

- 운영장소 : 운정호수공원, 운정건강공원(이용객이 많은 공원 우선 시행)
- 주요내용
 - 청소업무와 병행하여 응급약품 및 배변봉투 비치·제공
 - 공원안내, 분실물접수, 간단 민원 접수 지원

하천관리과 주요 업무 추진계획

1 하천 정비 신속 추진

- 선제적·집약적 정비를 통한 위험지역 치수 안정성 확보
 - [소 하 천] 윗배우니천, 찬우물밑천, 윗불기천, 큰말천, 수내천 정비
 - [지방하천] 고산천 소규모 홍수 위험지구 개량 사업
 - [수해복구] '24년 수해 피해 소하천(수내천) 재해복구사업 추진

□ 추진현황

(단위:억원)

구분	사업명	사업비	규모	사업 기간	추진 현황
총계		630			
소하천정비종합계획 재수립		38	전역	'26~'29	용역사업 집행계획 공고
소 하 천 정 비	윗배우니천(적성)	70	1.6km	'21~'27	보상 완료, 공사 중(5%)
	찬우물밑천(검산)	146	1.2km	'24~'28	실시설계 중(90%)
	윗불기천(법원)	71	1.7km	'24~'28	실시설계 중(90%)
	큰말천(탄현)	146	1.6km	'25.~'29.	실시설계 중(40%)
	수내천(장단)	102	2.6km	'26~'29.	예산편성
지 방 하 천 정 비	고산천(광탄)	20	0.2km	'25~'27	실시설계 중(30%)
재 해 복 구	수내천(장단)	37	1.67km	'24.~'26.	보상협의 진행 및 공사 착수

□ 기대효과

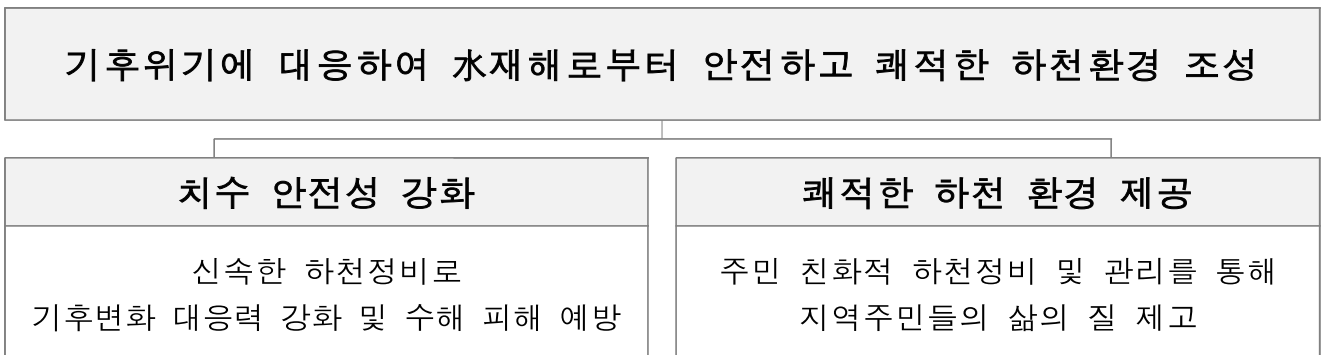

□ 대표 사업 현장



윗배우니천 정비사업(착공)



찬우물밀천(실시설계 중)



윗불기천(실시설계 중)

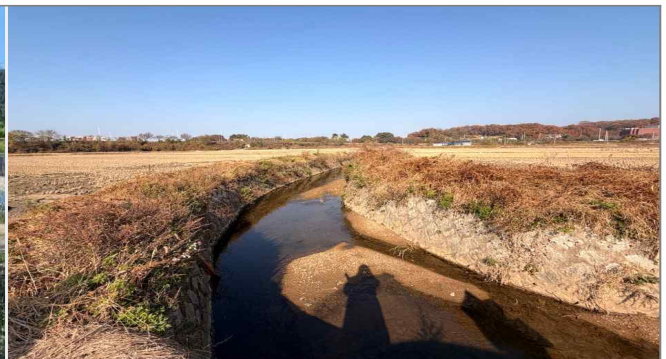

큰말천(실시설계 중)



수내천 수해복구(착공)



고산천(실시설계 중)

2

하천 준설 및 시설물 유지관리

- 하천 준설 및 시설물 개선사업으로 여름철 재해예방
- 위험 시설물 보수·보강, 자전거도로 포장개선 등 안전한 하천환경 조성

□ 추진현황

○ 하천관리 : 하천 총 105개소 (395.92km)

- 국가하천 4개소^{99.25km}, 지방하천 29개소^{179.1km}, 소하천 72개소^{117.57km}

○ 사업기간 : 2026. 1. 1. ~ 2026. 12. 31.

○ 사업내용 : 하천준설, 시설물 보수, 하천변 수풀·수목 제거 등

(단위:억원)

구분	사업명	사업비	규모	사업기간	추진 현황
	총계	41.55			
하천관리	수해복구 사업	6.8	18개소	'25~'26	설계 중, '26년 준공 예정
	유지·관리	18.2	-	'26	연례 일상 사업(연간단가)
	시설물 개선공사	2.95	7개소	'26	'26년 2월 착공, 5월 준공
	하천 준설	11.6	32개소	'26	'26년 2월 착공, 5월 준공
	자전거도로 보수	2	2km	'26	'26년 2월 착공, 5월 준공

□ 하천관리 사업



하천 준설



공릉천 자전거도로 보수

도로관리과 주요업무 추진계획

1

안전하고 쾌적한 도로환경 제공

- 주요도로 안전과 교통 흐름 개선을 통한 쾌적한 도로환경 제공
- 도로시설물의 신속한 정비로 안전사고 예방

□ 추진개요

- 도로현황: 총 93개 노선, L=1,161.4km
 - 국 도: 3개 노선, L=113.1km
 - 지방도: 13개 노선, L=222.4km
 - 시 도: 44개 노선, L=278.1km
 - 도시계획도로: L=438.4km
 - 농어촌도로: 33개 노선, L=70.0km

市 관리	L=838.1km
市 관리	L=7.7km
市 관리	L=43.9km
市 관리	L=278.1km
市 관리	L=438.4km
市 관리	L=70.0km

□ 추진계획

○ 사업기간: 2026. 1. 1. ~ 2026. 12. 31.

○ 사업내용

- 도로포장, 차선도색, 도로시설물 정비, 도로변 제초 및 위험수목 제거, 보도 및 자전거도로 정비, 물고임 개선, 배수로 준설, 도로표지판 및 펜스, 도로 설해 및 수해 대책 등

○ 예산액: 24,106백만원

(단위:백만원)

계 (a+b+c+d+e)	도로포장 유지(a)	도로환경 정비(b)	도로시설물 정비(c)	보도 및 자전거 도로정비(d)	설해대책(e)
24,106	6,225	3,700	3,775	1,540	8,866



2

도로 구조물 안전관리

- 도로구조물(터널·교량·지하차도 등)의 신속한 정비로 안전사고 예방

□ 추진개요

- 구조물 현황: 총 195개소

(단위:개소)

합 계	교 량	지하차도	생태터널	생태육교	보행교	보도육교	옹 벽	비 고
195	128	14	8	14	13	14	4	-

□ 추진계획

- 사업기간: 2026. 1. 1. ~ 2026. 12. 31.

○ 사업내용

- 구조물 안전점검
 - ┌ 상반기 : 정밀안전점검 8개소, 정기안전점검 187개소
 - └ 하반기 : 정밀안전진단 1개소, 정밀안전점검 21개소, 정기안전점검 173개소
- 유지관리 및 보수보강(재도장, 단면보수, 신축이음 보수 등)
- 안전 사각지대의 캔틸레버 보행교 20개소 정기점검 실시

- 예 산 액: 8,414백만원

(단위:백만원)

계 (a+b+c+d+e)	구조물 유지(a)	안전점검(b)	공동구 유지관리(c)	터널 환경정비(d)
8,414	4,332	2,422	1,588	72



3

가로·보안등 종합 정비 지속 추진

- 노후 가로등 → 고효율 LED 교체로 밝은 거리 안전한 도로 조성
- 2026년 교체 사업 3년차, 연차적 추진으로 LED 보급률 80%↑ 달성 목표

□ 추진개요

- 사업기간: 2024년 ~ 2028년(5개년)
- 사업대상: 노후 가로·보안등, 선로, 분전함 등
- 사업비: 4,370백만원(연차별 예산 2026년도 기준)

□ 추진현황 및 계획

구분	교체구간	LED 보급률
2024년 (1년차)	- 장월IC~삽다리IC 등 6개 구간 - 교하·한길 지하차도 - 자유로(서울방향) 선로 교체	최초 27% → 45%
2025년 (2년차)	- 관내 터널·지하차도 전구간 - 읍·면 국지도·지방도 - 운정신도시 일부(한빛, 한길 등) - 산업단지(적성, 탄현, 파평) - 자유로(문산방향) 선로 교체	65%
2026년 (3년차)	- 운정신도시 주요도로(와석순환·소리천·책향기·미래) - 운정신도시 소로, 보행등 전구간 - 산업단지(선유·월릉) - 전주 부착형 가로등(읍·면 지역 전구간)	80% (예정)

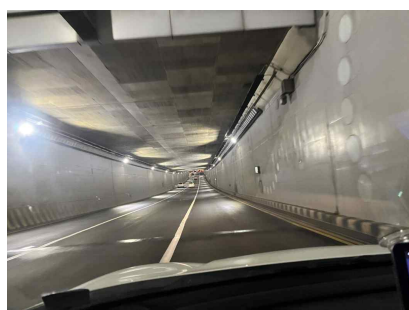
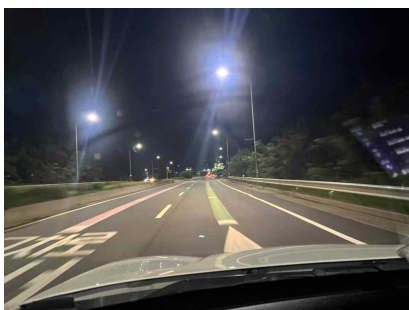

산림정원과 주요업무 추진계획

1 산림자원 육성 및 산림기반 문화·휴양시설 확충

- 산림기반 문화·휴양시설 인프라 확충 및 체계적 유지관리
- 나무심기 및 숲가꾸기 등 체계적인 산림경영으로 고부가가치 산림자원 육성

□ 국립감악산 자연휴양림 조성

- 사업기간: 2022. 1. ~ 2026. 12.
- 대 상 지: 적성면 객현리 산148 외 4필지(33ha)
- 사 업 비: 8,600백만원(국 100%)
- 사업내용: 자연휴양림 조성 1개소(주관:산림청)
 - 주요시설: 방문자안내센터, 숲속의집, 산림휴양관, 야영장, 산책로 등
 - ※ 2026년 추진계획: 단지 내 건축, 전기, 조경 공사 추진

□ 맨발 산책로 조성 확대

- 사업기간: 2026. 1. ~ 2026. 6.
- 대 상 지: 공원, 녹지, 하천, 숲길 등 생활권역 대상
 - ※ 2024년~2025년 맨발산책로 29개소 조성 완료
- 사 업 비: 총 200백만원(특조 70%, 시 30%)
 - 도시관리과 100백만원 / 조리읍 100백만원
- 사업내용: 맨발산책로 2개소 신규 조성
 - 법원읍 가야리 소공원 1개소 / 조리읍 공릉천 1개소
 - 주요시설: 맨발걷기 산책로, 세족장, 신발보관대 등

○ 지역별 맨발길 조성 현황·계획 (31개소)

문산	조리	법원	파주	광탄	탄현	월릉	적성	파평
3	2	2	2	2	1	1	1	1
· 선유산단 근린공원 · 북부근린공원 · 운천리 마을공원	· 안산 · 공룡천 (조성예정)	· 울곡문화학당 · 가야리 소공원 (조성예정)	· 봉서산 · 명학산	· 보광사 (고령산) · 마장근린공원	· 헤이리 예술마을	· 월릉시민공원	· 적성퇴골파크골프장	· 울곡수목원
교하	운정2	운정3	운정4	운정5	운정6	금촌1	금촌2	금촌3
1	3	1	1	3	1	2	2	2
· 출판단지 산책로	· 산내공원 · 북두레공원 · 짚풀공원	· 새암공원	· 상지석 도시숲	· 문발신바람공원 · 교하중앙공원 · 다울공원	· 초롱꽃공원	· 학령산 · 신안도시 자연공원	· 금능공원 · 후곡공원	· 금신공원 · 금삼로 (산책로)

□ 숲길의 체계적인 정비·관리로 건강한 등산환경 조성

- 사업기간: 2026. 1. ~ 2026. 12.
- 대 상 지: 주요 산림공원 및 등산로 26개소(64개 노선)
- 사업내용: 노후 시설물 정비, 노면피해 복구, 이정표·안내판 정비, 식재지 및 등산로 제초작업 등
- 사 업 비: 총 908백만원

사업명	계	산림공원 정비	등산로 정비	숲길 조성 (4km)
사업비 (백만원)	908	60 (시비100%)	720 (시비100%)	128 (도비50% 시비50%)

□ 건강한 가로수 조성·관리를 통한 도시환경 개선

- 사업기간: 2026. 1. ~ 2026. 12.
- 대 상 지: 주요 도로변 가로수 및 녹지대
- 사업내용 및 사업비: 총 3,672백만원(시 100%)

- 가로수 관리(1,130백만원)

사업명	계	전지전정	비료주기	병해충방제	보식	위험수목 및 수정기물 응급 폐기물	보호틀 정비	은행수거	관수	뿌리정비
사업비 (백만원)	1,130	268	60	519	80	53	90	30	20	10

- 녹지대 관리(2,240백만원)

사업명	계	주요도로변 제초·전정	가로변 녹지대 및 시설보수	나무은행 운영	통일로변 가로수 및 녹지대 관리	로터리 경관조명
사업비 (백만원)	2,240	1,700	30	50	380	80

- 도로변 꽃길 조성 및 관리(302백만원)

□ 울곡수목원 명소화 사업

- 사업기간: 2023. 3. ~ 2026. 12.
- 대 상 지: 울곡수목원(과평면 울곡리 산5-1번지 일원)
- 사 업 비: 1,448백만원(시 100%)
- 사업내용: 주제원 고도화사업 ^{'24년 완료}, 맨발걷기 산책로 조성사업 ^{'24년 완료}
구절초원 정비사업 ^{'25년 완료}, 특화주제원 조성사업 ^{'26년 추진} 등

구 분	주제원 고도화사업	맨발걷기 산책로 조성사업	구절초원 정비사업	특화주제원 조성사업
규 모	2,230㎡	180m	11,000㎡	120㎡
사업비(백만원)	560	310	200	212
사업내용	수수꽃다리 정원 조성 및 차양시설 설치	맨발 산책로, 황토족탕 설치 등	구절초 식재, 데크 및 동선 정비 등	수생식물원 신규조성
사업기간	'23. 11. ~ '24. 11.	'23. 11. ~ '24. 9.	'25. 1. ~ '25. 6.	'26. 1. ~ '26. 6.

- 다양한 테마의 녹지공간 확충
- 누구나 쉽게 찾고 누리는 균형적 공원녹지정책 실현

□ 임진강 국가정원 기본계획 수립

- 사업기간: 2026. 1. ~ 2027. 12.
- 사업비: 800백만원(시 100%) ※ '26년 400백만원, '27년 400백만원
- 사업내용: 임진강 국가정원 기본계획 수립
 - 사업 구역계 설정, 시민의견 수렴, 토지이용계획 수립, 관련기관 협의
 - 지방정원조성예정지 지정, 예비타당성조사, 중앙재정투자심사 등 이행

□ 법원문화공원 조성

- 사업기간: 2026. 1. ~ 2026. 10.
- 대상지: 법원읍 대능리 산18번지(27,644㎡)
- 사업비: 2,390백만원(시 100%)
- 사업내용: 대능리 공동묘지를 숲길테마 문화공원으로 조성
 - 맨발산책로, 체력단련장, 숲속쉼터, 화장실, 관리실 등

□ 주민참여형 마을공동체 정원만들기

- 사업기간: 2026. 1. ~ 2026. 12.
- 대상지: 마을 내 공한지, 유휴지, 쓰레기 등 환경개선이 필요한 공간
- 사업비: 172백만원(시 100%)
- 사업내용: 정원조성, 정원가꾸기, 주민역량강화 교육 등
 - 사업계획서 접수 → 심사 및 대상지 선정 → 사업시행^{읍·면·동+마을공동체}

3

산림재해 없는 안전한 도시

- 대형 및 동시 다발적 산불대응을 위한 신속한 진화체계 구축
- 산림재난 예방시설 설치로 산림자원 보호 및 산림병해충 선제적 대응

□ 신속한 산불대응 진화체계 구축

○ 산불방지대책본부 운영: 총 156일

- 봄철: 2026. 1. 30. ~ 5. 15. (106일) / 가을철: 2026. 10. 30. ~ 12. 18. (50일)
- 진화헬기 1대, 진화차량 15대

○ 산불예방 및 미세먼지 발생 감축을 위한 농업부산물 파쇄사업 추진

○ 소각행위 계도·단속, 과태료부과 등 산불예방을 위한 활동 강화

○ 산림보호센터·산불대응센터 운영(파주읍 봉암리)을 통한 산림재해 대응력 제고

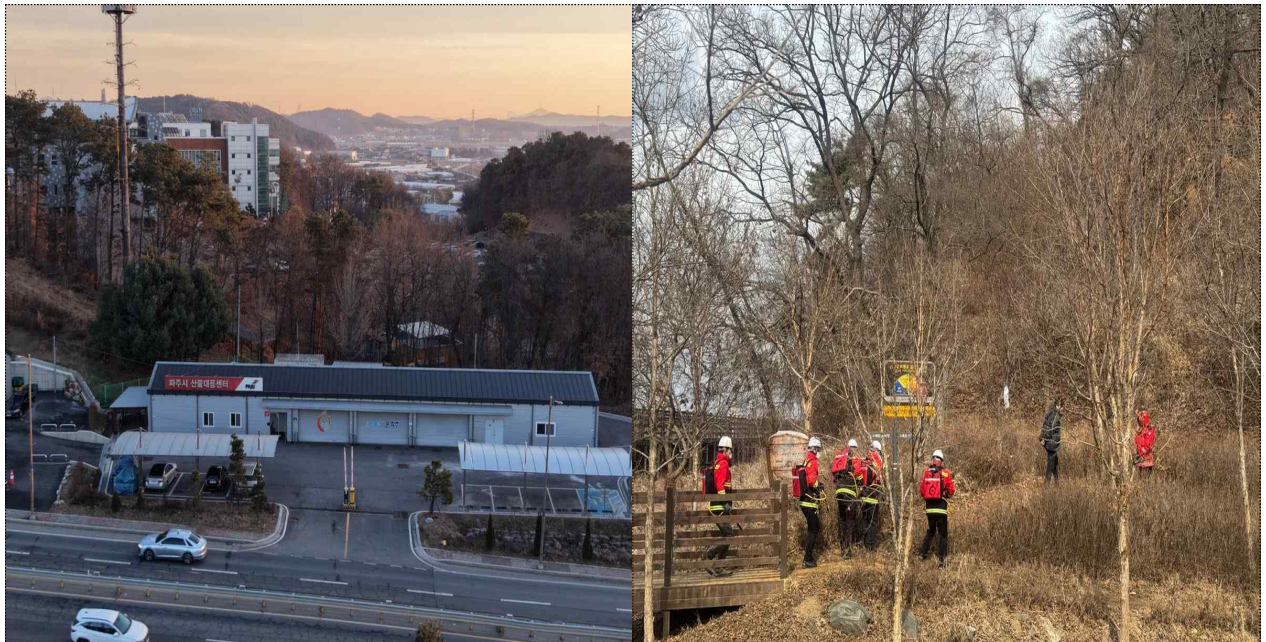

□ 산림재난(산불, 산사태) 예방 및 산림병해충 선제적 대응

○ 산림재난대응단 운영 : 2026. 1. ~ 9. (※ 가을 추가 운영 11월 ~ 12월)

- 기존 산불전문예방진화대, 산사태현장예방단, 산림병해충방제단 인력을 통합 운영
→ 산림재난대응단 42명
- 산불·산사태·산림병해충 등 시기별 산림재난 예방·대응 활동 실시

구분	1월	2월	3월	4월	5월	6월	7월	8월	9월	10월	11월	12월
산불	봄철 산불조심기간										가을철 산불조심기간	
소나무		소나무재선충병 방제										
병해충					일반병해충 방제							
산사태					산사태취약지 점검 및 피해예방조치							

○ 산사태 대책 상황실 운영: 2026. 5. ~ 10.

- 여름철 집중호우 빈발 시기 대응하여 산사태 취약지 점검·산사태 예방, 응급복구, 주민대피, 피해조사 실시
- 산사태취약지역 18개소, 사방댐 78개소, 임도시설 52km 안전점검

○ 사방사업 추진: 사방댐 2개소 / 계류보전 2.1km / 산지사방 1.3ha

○ 위험수목 제거: 임야 및 주택 등 생활권 재해우려 수목

○ 산림병해충 방제: 소나무재선충병 1월 ~ 4월 , 10월 ~ 12월 / 일반병해충 4월 ~ 10월

- 방제차량 9대 / 지상연막 방제기 8대

○ 선제적 예찰 및 방제

- 소나무재선충병 합제나무주사 63ha 및 벌목 2,530주, 참나무시들음병방제 180ha